



**DAVID LHOTA**



**JIŘÍ PLÁTEK**



# HISTORIE BUDOVY

- Budova byla postavena v letech 1930 –1935 podle návrhu Adolfa Benše a Josefa Kříže jako ryzí funkcionalistická stavba pro sídlo Elektrických podniků. V této době se jednalo o nejmodernější kancelářskou budovou v Evropě. Důležitost Elektrických podniků byla dokonce taková, že za druhé světové války byla budova natřena na černo, aby ji přehlédli piloti bombardérů.
- Výstavbou vzniklo přes 33 000 m<sup>2</sup> kancelářských ploch s tehdy nadstandardním moderním vybavením – například systém vzduchového topení a chlazení společnosti Carrier, který jako jeden z prvních prototypů klimatizace dokázal v letních měsících ochladit prostory až o 7 stupňů.
- Dominantou je centrální schodiště se stěnou z mléčného skla tvořenou tabulemi se vzduchovou mezerou. Jednalo se o první dvouplášťové okno v Čechách.
- Původní páternostery na okrajích hlavního schodiště jsou zrenovovány a v současnosti stále využívány.
- Kompletní rekonstrukce budovy byla vedena Ing. arch. Markem Tichým spoluzakladatelem studia TaK a získala mnoho ocenění.
- Dnes je budova památkově chráněným objektem s řadou unikátních technických řešení.

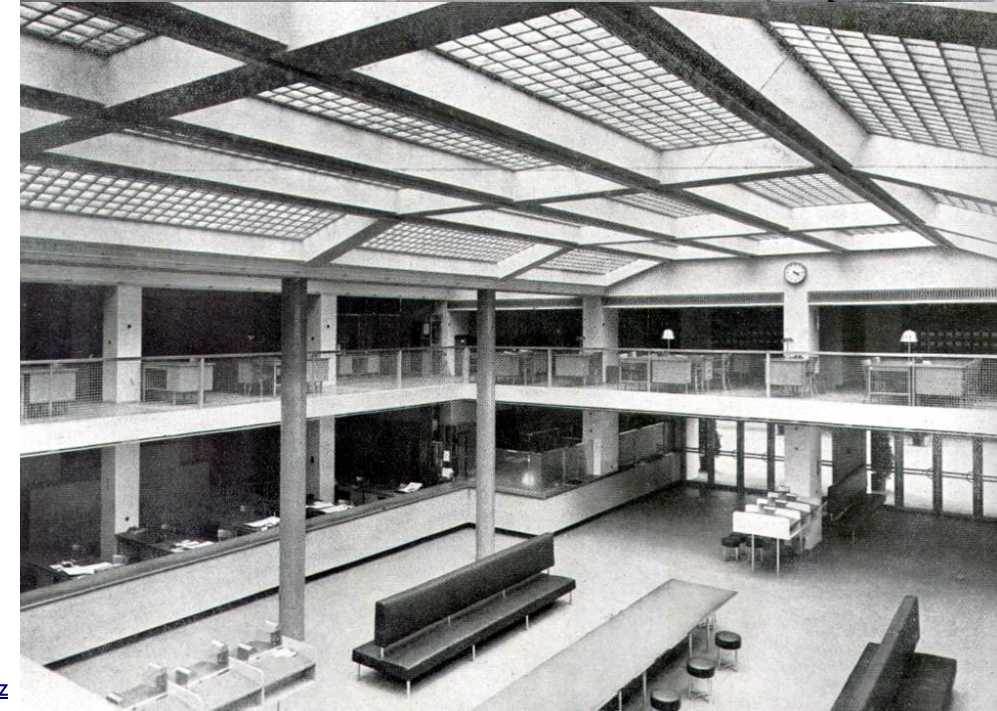

# ZÍSKANÁ OCENĚNÍ

- Titul Stavba roku 2021
- Best of Reality – Nejlepší z realit, 1. místo v kategorii “rekonstruované kancelářské budovy“
- Cena Národního památkového ústavu Patrimonium pro futuro – cena veřejnosti
- Estate Awards 2021 – Absolutní vítěz roku 2021
- Estate Awards 2021 – Speciální ocenění poroty za rekonstrukci
- Vítěz soutěže Kanceláře roku 2021 nad 5 000 m<sup>2</sup>
- Česká cena za architekturu 2022 - rekonstrukce a konverze

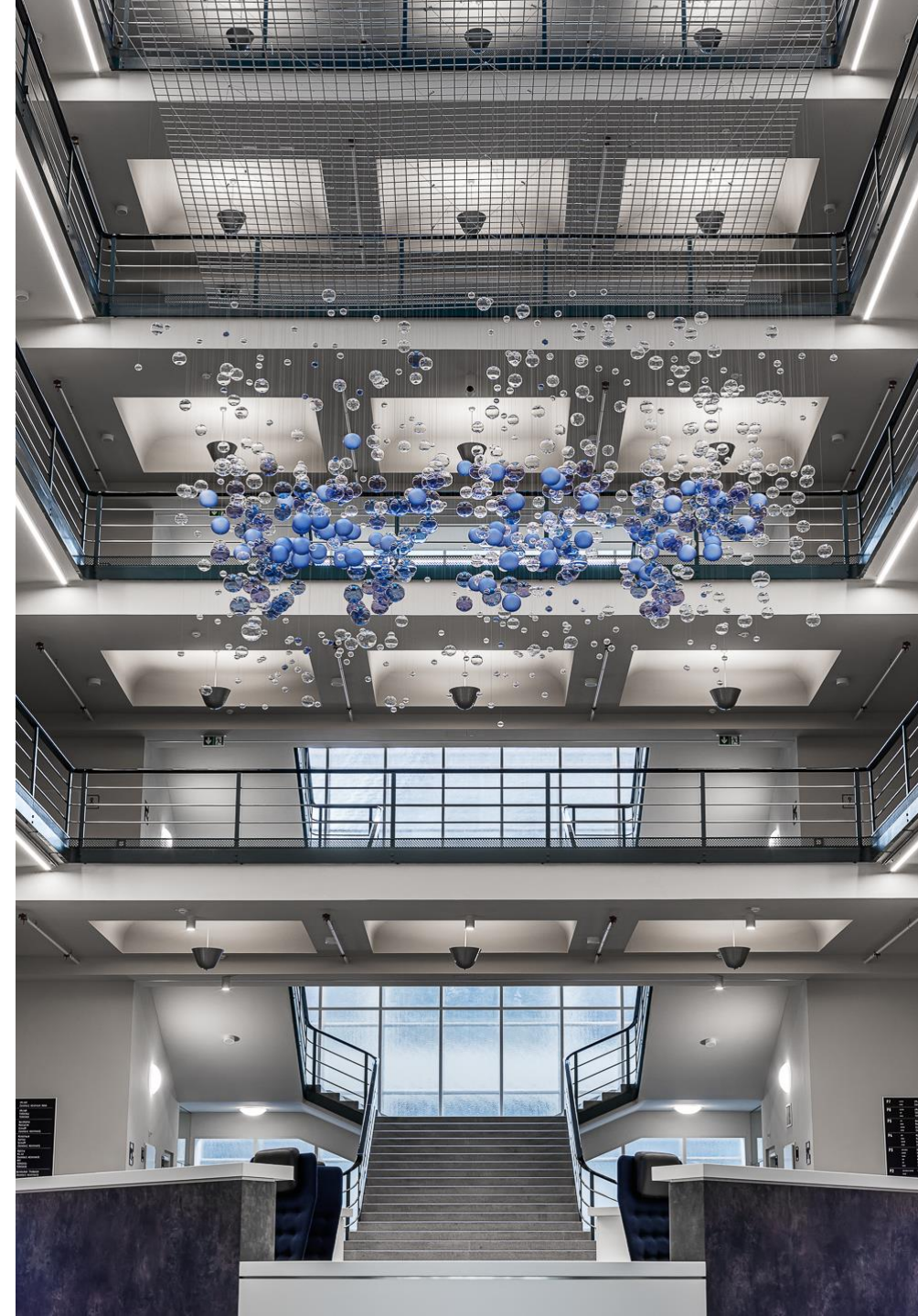

# JAKÉ PROSTORY PŘEDSTAVÍME?

